

KAWABATA ES MI LUGAR

¡Soy Kawabata, Soy Excelente!

● Preescolar ● Primaria ● Secundaria ● Estancia

Programa Kawabata

En Colegio Kawabata los estudiantes al mismo tiempo que adquieren conocimiento desarrollan competencias, actitudes y habilidades.

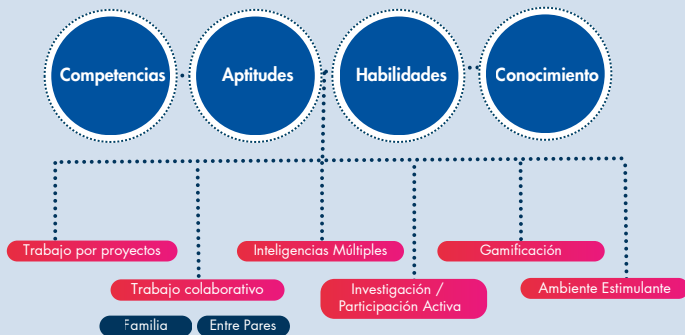

DESCUBRO EXPERIMENTO APRENDO

KAWABATA ES MI LUGAR



Perfil de Egresados

En Colegio Kawabata los estudiantes al mismo tiempo que adquieren conocimiento desarrollan competencias, actitudes y habilidades.



Vivencia de Valores

En Colegio Kawabata sembramos Valores y Fortalezas que perdurarán por siempre.

- Honorabilidad
- Compromiso
- Disciplina
- Solidaridad
- Aceptación
- Empatía
- Puntualidad
- Respeto
- Integridad
- Orden y Limpieza
- Gracitua
- Confianza
- Buenos Modales

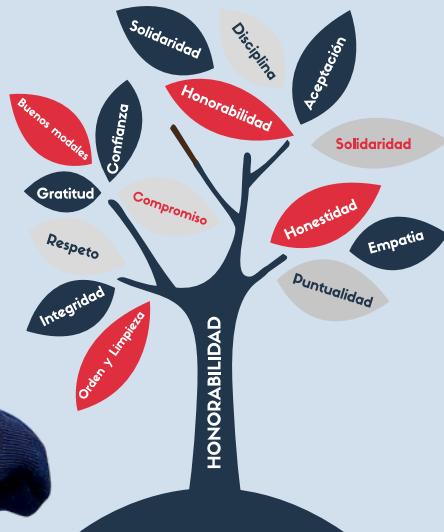

MEDITO IMAGINO MATERIALIZO

KAWABATA ES MI LUGAR

Programas Especiales

Únicos en el mercado de Cd. Juárez.



Mindfulness for Kids

Respiración consciente y meditación.



Aula Maker

Totalmente equipada para resolver problemas reales utilizando la creatividad e imaginación



Aula Media Player/ Aula podcast

Espacios digitales de creación y aprendizaje.



Educación Positiva

Programa totalmente nuevo que complementa nuestra propuesta académica y formativa.





PIENSO INVESTIGO COMUNICO

KAWABATA ES MI LUGAR



Estrategias Kawabata

- Aprendizaje colaborativo.
- Aprendizaje por proyectos.
(Con problemas actuales)
- Modelo Integral
(Transversalidad).
- Innovación Tecnológica
Educativa.
(Ciudadanía cibernética)
- Aula Maker Space.
(Cultura Maker: pensar,
diseñar y crear soluciones a
problemas reales.)
- Certificación Cambridge.
(Incluido en 6to de
primaria y 3ro de
secundaria)
- Respeto a la diversidad.
- Respeto a los procesos
individuales.
- Enseñanza de deportes
para desarrollar habilidades
y detectar talentos.
- Proyectos especiales,
talleres de mercadotecnia,
tecnología avanzada y
emprendimiento incluidos.
(Secundaria)



Dentro Certificador
TOEFL



UNOintelligence



Modelo bilingüe

English program.

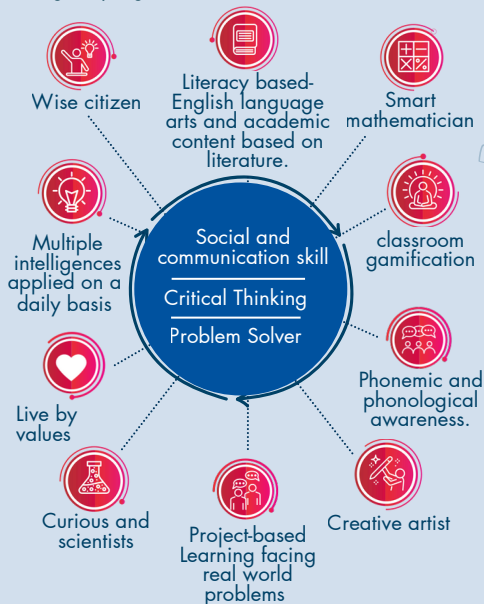

+ EDUCACIÓN POSITIVA



Centro Certificador
TOEFL

UNO intelligence



REFLEXIONO ANALIZO EXPRESO

KAWABATA ES MI LUGAR



EDUCACIÓN POSITIVA



EDUCACIÓN
CONSTRUCTIVISTA



PSICOLOGÍA
POSITIVA



**EDUCACIÓN
POSITIVA**

PERMA

MODELO DE BIENESTAR

- Emociones positivas.
- Relaciones positivas.
- Compromiso e involucramiento.
- Significado y propósito.
- Logros.

Educación *Positiva*

¡Educación Integral única en Cd. Juárez!

EMOCIONES POSITIVAS

Experimentarlas para un desarrollo personal en todas nuestras áreas de vida, no a costa del intercambio o transposición de las desagradables, sino como herramienta para lidiar con ellas.

RELACIONES POSITIVAS

La cantidad y calidad de las relaciones que establezcamos con otros para generar bienestar y desarrollar nuestras habilidades sociales y personales.





SIGNIFICADO Y PROPÓSITO



Búsqueda del sentido, significado y propósito de vida, que lo que hagamos en el día a día sea conforme a ello y nuestras creencias.



COMPROMISO E INVOLUCRAMIENTO

Capacidad de permanecer atento, consciente e inmerso en la actividad que se realiza, buscando entrar en un estado de activación y/o flujo.



LOGROS

Establecimiento y alcance de metas y objetivos a plazos, para el desarrollo de habilidades necesarias y fomentar la autonomía.



Talleres Verpertinos



Futbol Americano



Basquetbol



Robótica



Pintura y Arte



Inglés



Volleyball



Futbol



Defensa Personal



Ballet



Tochito



Coordinación de Bienestar estudiantil

Preescolar, Primaria y Secundaria

Psicóloga escolar educativa es un apoyo para alumnos y padres de familia como intervención y canalización ante la necesidad que presenten nuestros alumnos siendo ellos nuestra prioridad.

Primeros auxilios psicológicos



Mejorar el clima escolar y la convivencia.

Intervención y canalización ante dificultades de aprendizaje.

Intervención psicológica para abordar dificultades específicas.

Seguimiento a niños con alguna necesidad emocional, conductual y académica.

Prevención de bullying y otros conflictos en aula.

Asesoramiento familiar y canalización ante dificultades específicas del alumno.

Se atiende juntas con padres de familia y terapeutas externos.

Capacitación docente.

Departamento de enfermería

Preescolar/Primaria/Secundaria/ Estancia

Tiene el objetivo de salvaguardar la integridad física y atender las disposiciones de salud diarias tanto del alumno como de colaboradores. Se realiza también la identificación de problemas de salud en el entorno para proponer medidas de solución que favorezcan el bienestar estudiantil:



Servicios

Primer contacto en manejo de primeros auxilios para alumnos y colaboradores.

Pláticas estudiantiles sobre Higiene y cuidado personal.

Manejo de medicamentos controlados para alumnos con Diagnósticos previos de patologías médicas.

Comunicación con padres de familia por medio de llamadas o avisos escritos sobre cualquier situación médica que se presente.

Manejo de campañas de salud: Campañas de vacunación, Campañas de prevención de Hipertensión arterial, Campañas de prevención de Diabetes Mellitus, Campañas de Agudeza visual, Campañas de Higiene dental, etc.



* El colegio recibe estudiantes desde 7:00 am.

Horarios	Lunes a Jueves	Salida Viernes
Preescolar	8:00 am - 1:00 pm	12:00 pm
Primaria baja	8:00 am - 2:30 pm	1:00 pm
Primaria Alta	8:00 am - 3:00 pm	1:30 pm
Secundaria.	7:45 am - 3:45 pm	2:20 pm
Estancia	1:00 pm - 6:45 pm	

Servicio de LUNCH (opcional)

* **Estancia**

- Según el tiempo que se contrate.
- Incluye comida
- **(Descuentos de 2 o más hermanos)**



informes@colegiokawabata.com
direccion@colegiokawabata.com



C.Nardos #1792
Col.Salvarcar Cd.Juarez, Chih.



Cel. 656-562-93-49
Tel.687-1707

www.colegiokawabata.com

UN LUGAR CÁLIDO Y SEGURO

● Preescolar ● Primaria ● Secundaria ● Estancia











*Reconocidos por la SEP como uno de
los 10 mejores colegios de Cd. Juárez.*

08PPR2014K / 08PJN04901 / 08PES02960
Incorporado a la SEP